FAYANS

Garantie/Haftung nur bei Montage gemäss Anleitung.
Responsabilité/garantie à condition d'observer les instructions de montage.
Garanzia valida solo se si rispettano le istruzioni di montaggio.
The warranty/liability only applies when installation is effected as per the instructions.
La garantía solamente será válida si se siguen las instrucciones de instalación.
Garantie/aansprakelijkheid uitsluitend van kracht indien volgens de instructies is geïnstalleerd.
Záruka a ručení za vady jsou poskytovány za podmínky, že montáž je provedena v souladu stímto návodem.
Garantija taikoma tik tuo atveju, kai montavimas yra atliktas tiksliai pagal instrukciją.
Gwarancja obejmuje wyrób jedynie wówczas gdy montaż zostą przeprowadzony zgodnie z instrukcją.
Szavatosság/jótállás csak az útmutató szerinti szerelés esetén.
Мы предоставляем гарантию и несем ответственность, только если монтаж произведен в соответствии с инструкцией по монтажу.
Гаранцията/отговорността е валидна само когато монтажът е изпълнен както е указано в инструкцията.

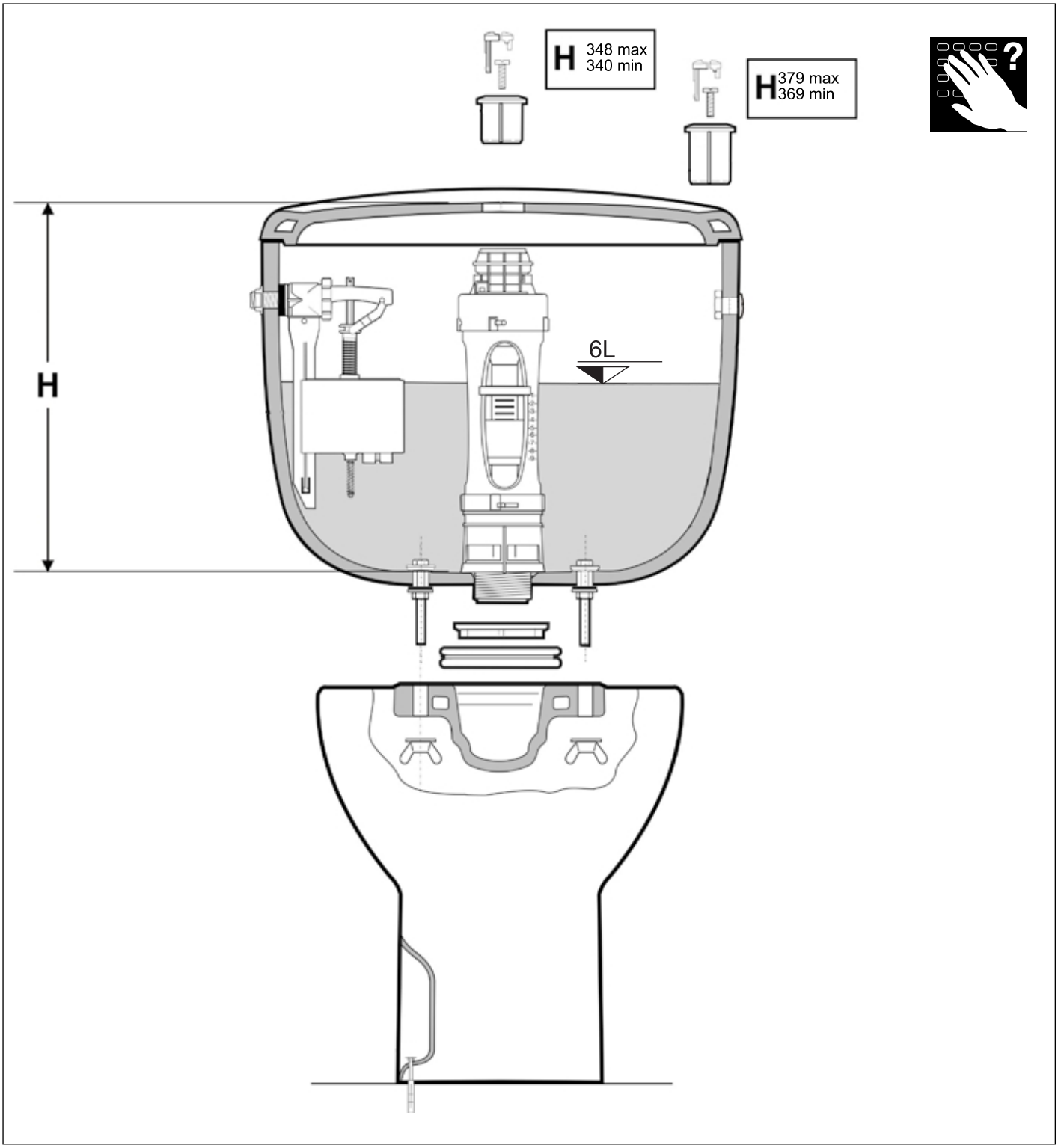

DE/FR/IT/EN/ES/NL/CS/LT/PL/HU/RU/BG

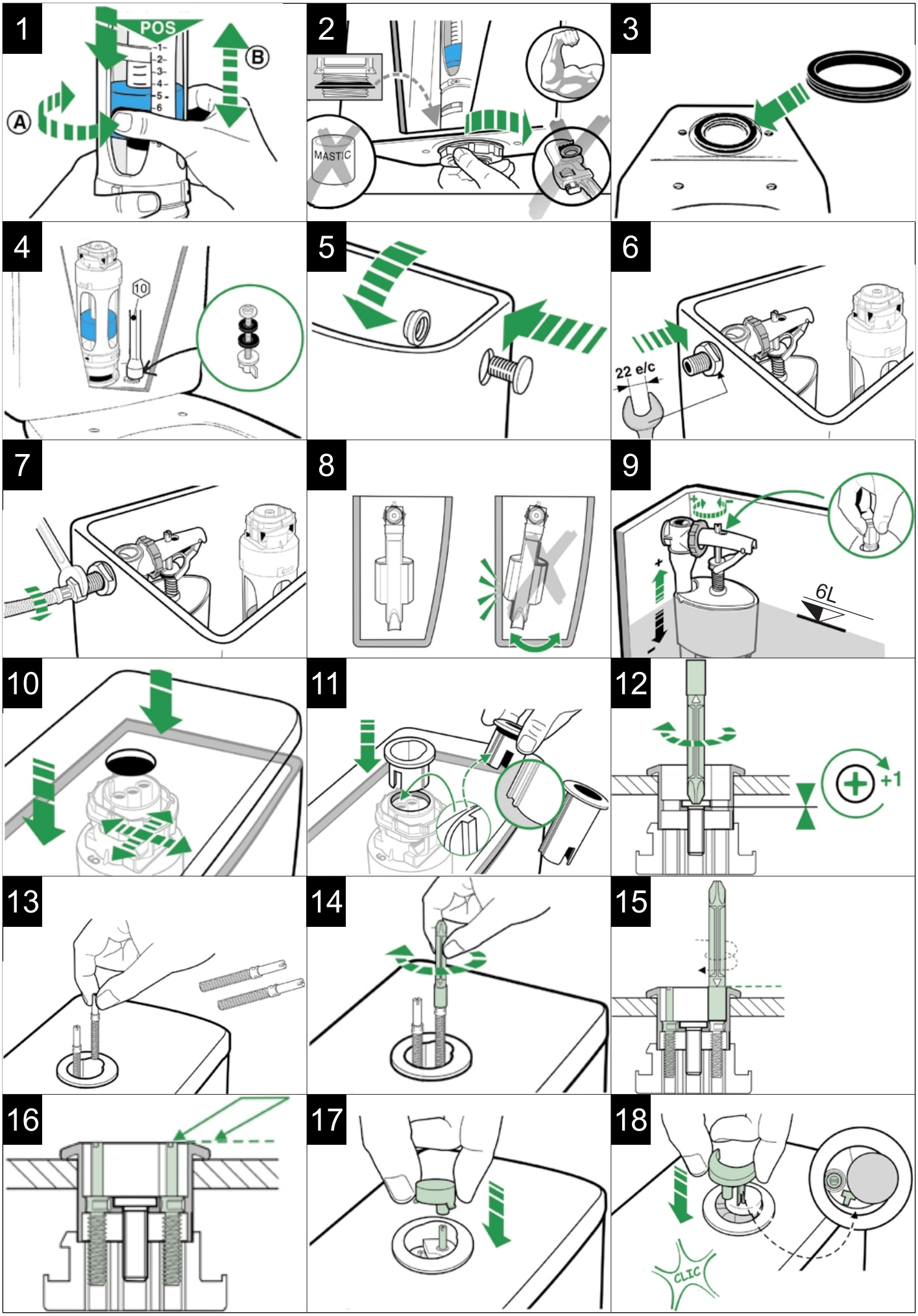

DE/FR/IT/EN/ES/NL/CS/LT/PL/HU/RU/BG



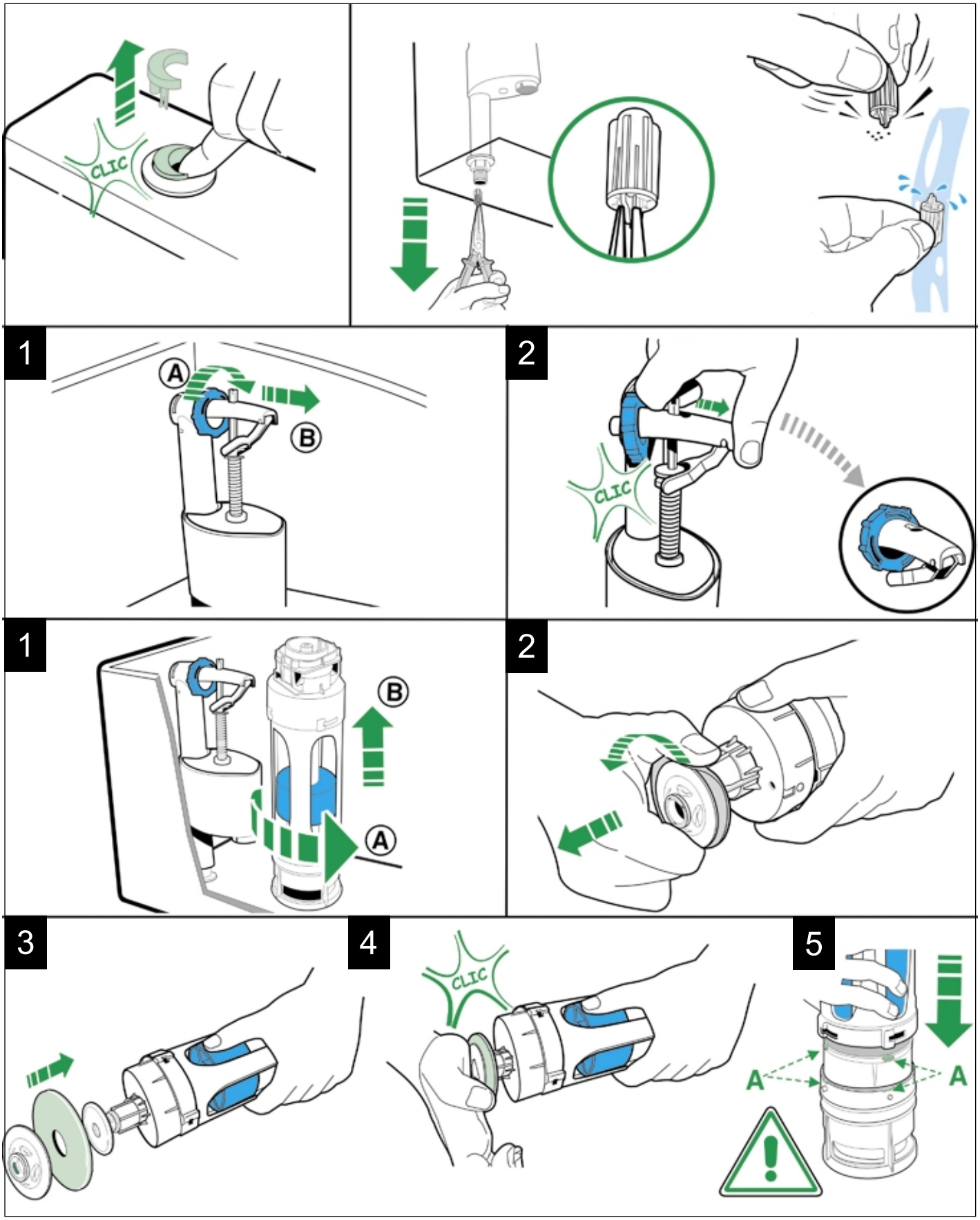

DE/FR/IT/EN/ES/NL/CS/LT/PL/HU/RU/BG

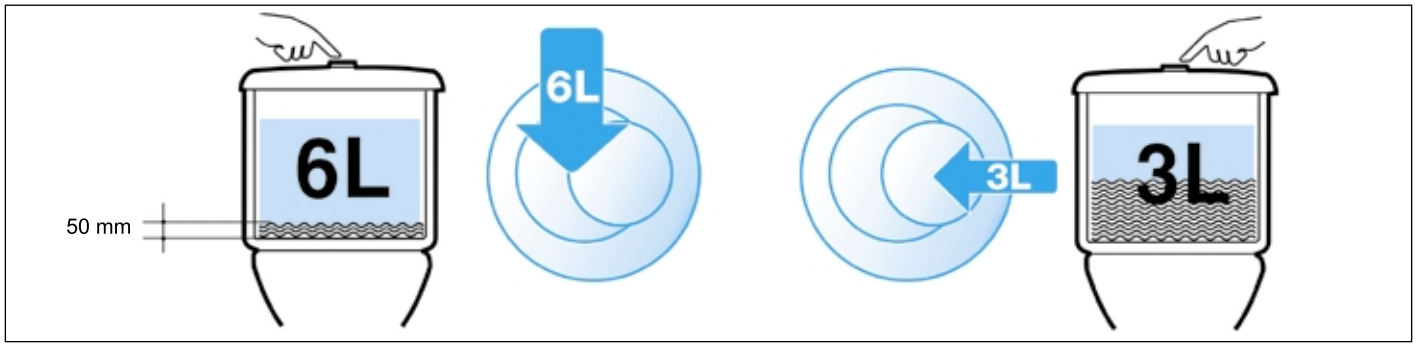

FAYANS
името на банята

Рока България АД
Компания от Roca Group.

1301 София, ул. Пиротска №5,
тел.: 02 930 59 10, факс: 02 930 59 19

ЛИНИЯ НА КЛИЕНТА
+359070011207
РОКА БЪЛГАРИЯ АД

Roca LAUFEN FAYANS
Рока България АД
Техническо обслужване на клиенти

LAUFEN CZ s.r.o.
V Tůních 3/1637
120 00 Praha 2, Česká republika
Fax: +420/296 337 712
e-mail: marketing.cz@cz.laufen.com
www.laufen.cz www.jika.cz

LAUFEN France
19-21, rue de Bretagne
Z.I. des Béthunes
F-95310 St-quen-L`Aumône cedex
Fax: +33 01 30 37 02 65
www.laufen.com/fr

LAUFEN Benelux B.V.
Postbus 2702
NL-3800 GG Amersfoort
Fax: +31 (0)33 450 20 91
e-mail: info@laufen.nl
www.laufen.nl www.laufen.be

LAUFEN CZ s.r.o.
Uupio g. 30
Vilnius, LT-01203, Lietuva
Fax: +370/5/215 30 76
el. Pašto adresas:
office.vilnius@lt.laufen.com

LAUFEN SK s.r.o.
Štefanovičova 12
811 04 Bratislava
Slovenská republika
Fax: +421/2/526 210 25
e-mail: office.bratislava@sk.laufen.com

LAUFEN Italia s.r.l.
Via Faentina 231
I-48010 Fornace Zarattiny (RA)
Fax: +39 0544 50 16 94
e-mail: info@laufen.it
www.laufen.it

LAUFEN Ltd.
LaufenHouse
Crab Apple Way
Vele Park, Evesham
Worcestershire, WR11 1GP
Fax: +44 (0)1386 765 502
www.laufen.co.uk

LAUFEN in Poland
Roca Polska Sp. zo.o
ul.Wyczółkowskiego 20
44-109 Gliwice
Fax: +48/32/339 41 01
e-mail: biuro@roca.pl
www.laufen.cz

LAUFEN GmbH
Feincheswiese 17
D-56424 Staudt
Fax: +49 2602 9493 355
www.laufen.com/de

LAUFEN CZ s.r.o.
вул. Предславинська 28, кім 404
Київ 03150, Україна
Факс +380/44/529 23 08
e-mail: office.kiev@ua.laufen.com

LAUFEN CZ s.r.o.
Ördögárok u. 121
H – 1029 Budapest, Magyarország
Fax: +36/1/376 96 24
e-mail: office.budapest@hu.laufen.com

LAUFEN CZ s.r.o.
Prisavlje 6
HR –10000 Zagreb, Hrvatska
Fax: +385/1/619 56 76
e-mail: office.zagreb@hr.laufen.com

LAUFEN CZ s.r.o.
4 Твеская-Ямская, 33/39
125047 Москва, Россия
Факс: 7/095/234 07 97
e-mail: office.moscow@ru.laufen.com

21/01/08 8.9790.1.000.000.1 DKDesign